

Penerimaan Mahasiswa Baru

Program Sarjana

Tahun Akademik 2025/2026



pmb.yarsi.ac.id

 **RaihPuncakSukses**

Pilihan Program Studi

Universitas YARSI memiliki 6 (enam) Fakultas dengan 8 (delapan) Program Sarjana (S-1), dan 2 (dua) Program Profesi.

FAKULTAS	PROGRAM STUDI	AKREDITASI	GELAR	DURASI
Kedokteran	Kedokteran ¹	Unggul	S.Ked	7 semester
	Profesi Kedokteran ²	Unggul	dr.	4 semester
Kedokteran Gigi	Kedokteran Gigi ¹	B	S.K.G.	7-8 semester
	Profesi Kedokteran Gigi ³	B	drg.	4 semester
Hukum	Ilmu Hukum ⁴	Baik Sekali	S.H.	7-8 semester
Psikologi	Psikologi ⁴	Baik Sekali	S.Psi.	8 semester
Ekonomi dan Bisnis	Manajemen ⁴	B	S.M.	7 semester
	Akuntansi ⁴	Baik Sekali	S.Ak.	7 semester
Teknologi Informasi	Teknik Informatika	Baik Sekali	S.Kom.	7-8 semester
	Perpustakaan dan Sains Informasi ⁴	A	S.S.I.	7-8 semester

¹ disyaratkan tidak buta warna dan lulus SMA jurusan IPA

² disyaratkan tidak buta warna dan lulus Sarjana Kedokteran

³ disyaratkan tidak buta warna dan lulus Sarjana Kedokteran Gigi

⁴ sedang dalam proses akreditasi internasional

Peringkat dan Pengakuan



- Top 3 Higher Education Institutions in Jakarta version of THE IMPACT RANKINGS (2024)



- Top 20 Best Universities in Jakarta 4ICU UNIRANK Version (2021)



- Top 100 Best Universities in Indonesia EduRank (2024)



Educational Organizational Management Systems

- ISO 21001: 2018 (Educational Organizations Management Systems)

Pilihan Jalur Pendaftaran

1. Jalur Seleksi Rapor

- Seluruh Program Studi S-1

2. Jalur Skor UTBK-SNBT

- Seluruh Program Studi S-1

3. Jalur Kelas Karyawan

- Program Studi Manajemen
- Program Studi Akuntansi

4. Jalur Rekognisi Pembelajaran Lampau (RPL)

- Program Studi Ilmu Hukum
- Program Studi Manajemen
- Program Studi Akuntansi
- Program Studi Teknik Informatika
- Program Studi Perpustakaan dan Sains Informasi
- Program Studi Psikologi

5. Jalur Hybrid

- Program Studi Ilmu Hukum
- Program Studi Manajemen
- Program Studi Akuntansi
- Program Studi Teknik Informatika
- Program Studi Perpustakaan dan Sains Informasi

Dokumen Persyaratan

1. KTP/SIM
2. Kartu Keluarga
3. Ijazah/Surat Keterangan Sekolah (apabila yang bersangkutan kelas 12)
4. Rapor semester 1 - 5 (scan dari rapor asli)
5. Prestasi akademik, non-akademik, bahasa Inggris ⁽¹⁾
6. Surat keterangan tidak buta warna ⁽²⁾
7. Hasil tes psikologi (IQ, MMPI, EPPS) ⁽²⁾⁽³⁾
8. Esai ⁽⁴⁾

(1) Bukan dokumen wajib tetapi apabila ada akan membantu dalam proses seleksi

(2) Dokumen persyaratan wajib untuk Program Studi Kedokteran dan Kedokteran Gigi

(3) Dilakukan di lembaga OPTIMA Psikologi YARSI
Contact: **0821-8888-2909**

(4) Dokumen wajib untuk Program Studi Kedokteran. Judul esai adalah "Ceritakan mengapa Anda pantas menjadi dokter"

Pindai Informasi Biaya Pendidikan

www.yarsi.ac.id/pendaftaran/biaya-kuliah/



Alur Pendaftaran

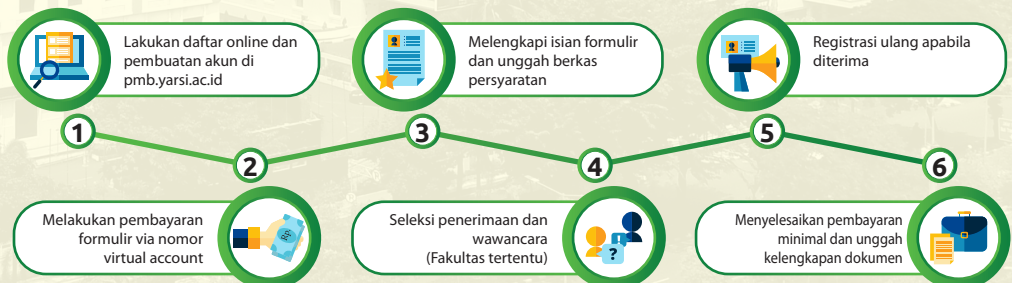

Mengapa Memilih Universitas YARSI?

TOP DUNIA
800+

Universitas YARSI masuk dalam jajaran 800+ kampus terbaik dunia versi **THE Impact Ranking 2024**



TOP 8

Universitas YARSI menduduki peringkat 8 Jakarta versi **EduRank 2024**

57 Tahun

Universitas YARSI memiliki pengalaman selama **57 tahun** dengan lulusan yang tersebar di seluruh Indonesia



TOP 10

YARSI E-Learning (LAYAR) masuk 10 besar dengan aktivitas terbanyak menurut **SPADA Kemendikbud RI**

Kampus Berkelanjutan

Universitas YARSI masuk dalam jajaran Universitas Berkelanjutan menurut **UI GreenMetric 2022**



2 Rumah Sakit

Universitas YARSI memiliki 2 Rumah Sakit Pendidikan: **RS YARSI** (RS Syariah Pertama di Jakarta) dan **RSGM YARSI** (Terakreditasi Paripurna)

pmb.yarsi.ac.id

Info lebih lanjut:  0812-9258-6060



pmb.yarsi.ac.id

UNIVERSITAS YARSI

Menara YARSI, Jl Letjen Suprpto, Cempaka Putih, Jakarta Pusat
Telp: (62-21) 4206674-76 (Ext. 2222)